

**1.1.TH
Treppenhaus**

B: Estrich versiegelt
NRF: 19,83 m²

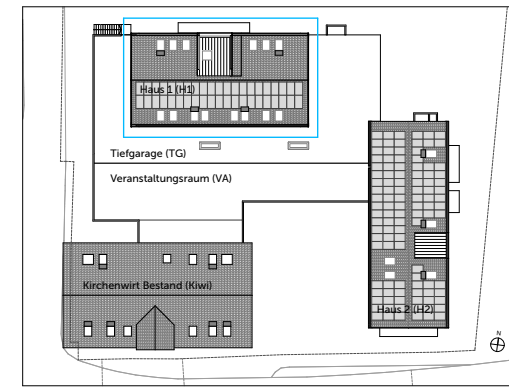

+ Kellerabteil Nr. 1

Wohnung 1.1.1					
Geschoss	Raumnr.	Raumname	Wohnfläche in m ²	Gesamt in m ²	Art der Wohnung
Erdgeschoss	1.1.1.4	Abstell	1,40		
Erdgeschoss	1.1.1.2	Bad	7,82		
Erdgeschoss	1.1.1.1	Flur	10,42		
Erdgeschoss	1.1.1.3	Schlafen	14,73		
Erdgeschoss	1.1.1.6	Terrasse 25 %	6,65		
Erdgeschoss	1.1.1.5	Wohn/Ess/Kü	25,14		
Gesamt in m ²				66,16	2- Zi- Whg.

Entwicklung Areal Kirchenwirt Wörthsee 28.11.22

Bauherr: Gemeinde Wörthsee 1:100, 1:1,25

**Wohnung 1.1.1
Haus 1**

Herzog-Heinrich-Straße 20 80336 München
Tel: 089 21898443 -0 Fax: 089 21898443 -33
info@himerundriehl.de himerundriehl.de

***hirner & riehl architekten**
stadtplaner bda partg mbb

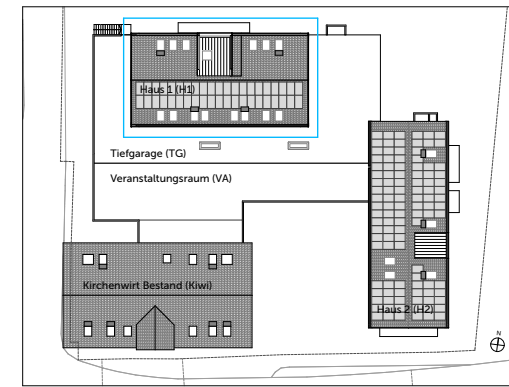
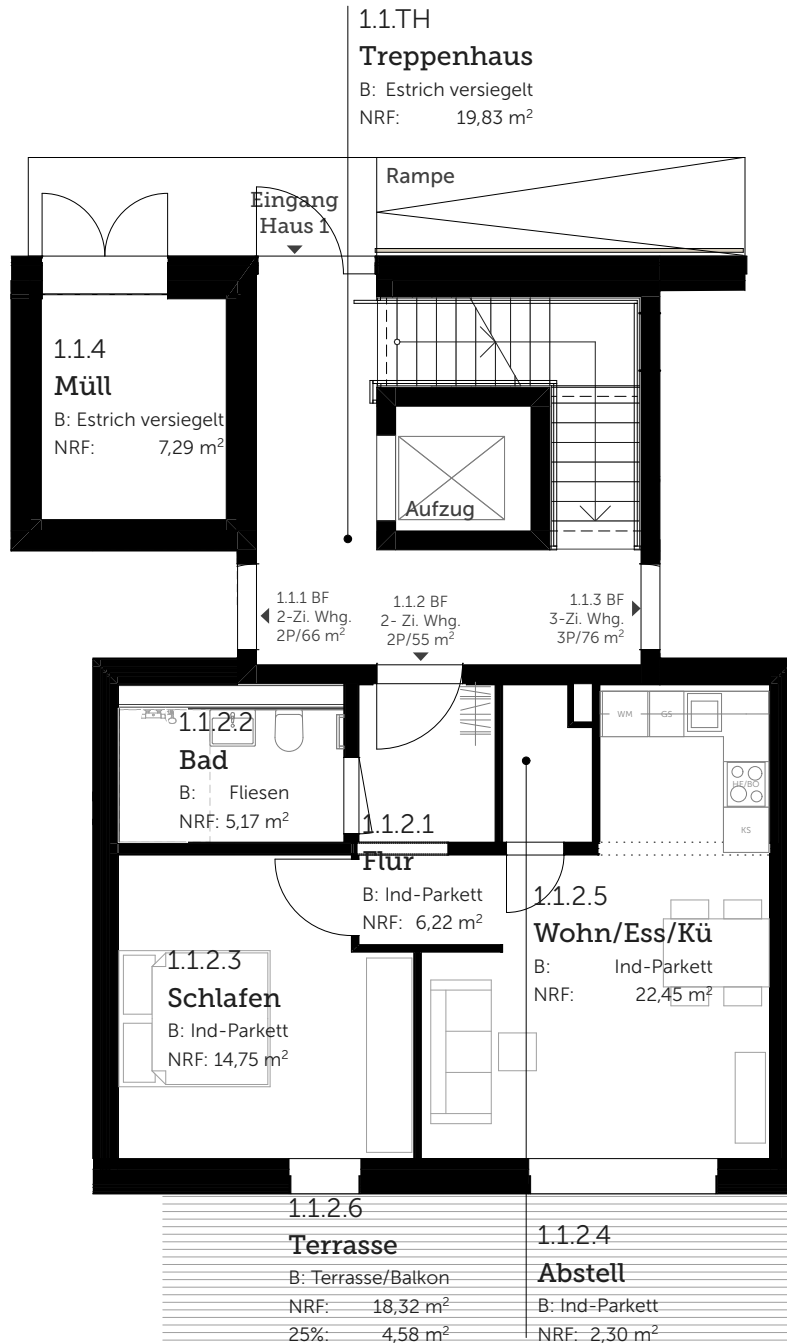

+ Kellerabteil Nr. 2

Wohnung 1.1.2					
Geschoss	Raumnr.	Raumname	Wohnfläche in m ²	Gesamt in m ²	Art der Wohnung
Erdgeschoss	1.1.2.4	Abstell	2,3		
Erdgeschoss	1.1.2.2	Bad	5,17		
Erdgeschoss	1.1.2.1	Flur	6,22		
Erdgeschoss	1.1.2.3	Schlafen	14,75		
Erdgeschoss	1.1.2.6	Terrasse 25 %	4,58		
Erdgeschoss	1.1.2.5	Wohn/Ess/Kü	22,45		
Gesamt in m ²				55,47	2-Zi-Whg.

Entwicklung Areal Kirchenwirt Wörthsee 28.11.22
 Bauherr: Gemeinde Wörthsee 1:100, 1:1,25

Wohnung 1.1.2 Haus 1

Herzog-Heinrich-Straße 20 80336 München
 Tel: 089 21898443 -0 Fax: 089 21898443 -33
 info@himerundriehl.de himerundriehl.de

***hirner & rieh architekten**
 stadtplaner bda partg mbb

1.1.TH
Treppenhaus
 B: Estrich versiegelt
 NRF: 19,83 m²

Eingang
 Haus 1

Rampe

1.1.4
Müll

B: Estrich versiegelt
 NRF: 7,29 m²

Aufzug

1.1.3.2
Bad

B: Fliesen
 NRF: 6,45 m²

1.1.3.3
Schlafen

B: Ind-Parkett
 NRF: 16,48 m²

1.1.3.1
Flur

B: Ind-Parkett
 NRF: 9,18 m²

1.1.3.4
Kind

B: Ind-Parkett
 NRF: 10,31 m²

1.1.1 BF
 2-Zi. Whg.
 2P/66 m²

1.1.2 BF
 2-Zi. Whg.
 2P/55 m²

1.1.3 BF
 3-Zi. Whg.
 3P/76 m²

1.1.3.6
Wohn/Ess/Kü

B: Ind-Parkett
 NRF: 25,13 m²

1.1.3.7
Terrasse

B: Terrasse/Balkon
 NRF: 26,57 m²
 25%: 6,64 m²

1.1.3.5
Abstell

B: Ind-Parkett
 NRF: 1,40 m²

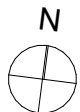
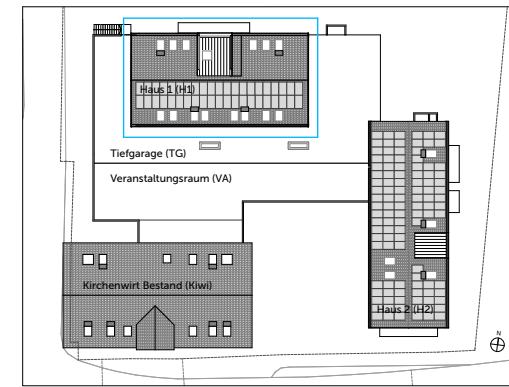

+ Kellerabteil Nr. 3

Wohnung 1.1.3

Geschoss	Raumnr.	Raumname	Wohnfläche in m ²	Gesamt in m ²	Art der Wohnung
Erdgeschoss	1.1.3.5	Abstell	1,40		
Erdgeschoss	1.1.3.2	Bad	6,45		
Erdgeschoss	1.1.3.1	Flur	9,18		
Erdgeschoss	1.1.3.4	Kind	10,31		
Erdgeschoss	1.1.3.3	Schlafen	16,49		
Erdgeschoss	1.1.3.7	Terrasse 25%	6,64		
Erdgeschoss	1.1.3.6	Wohn/Ess/Kü	25,13		
Gesamt in m ²				75,6	3-Zi-Whg.

Entwicklung Areal Kirchenwirt Wörthsee 28.11.22

Bauherr: Gemeinde Wörthsee 1:100, 1:1,25

Wohnung 1.1.3
Haus 1

Herzog-Heinrich-Straße 20 80336 München
 Tel: 089 21898443 -0 Fax: 089 21898443 -33
 info@himerundriehl.de himerundriehl.de

***hirner & rieh architekten**
 stadtplaner bda partg mbb

1.2.TH
Treppenhaus
 B: Estrich versiegelt
 NRF: 19,84 m²

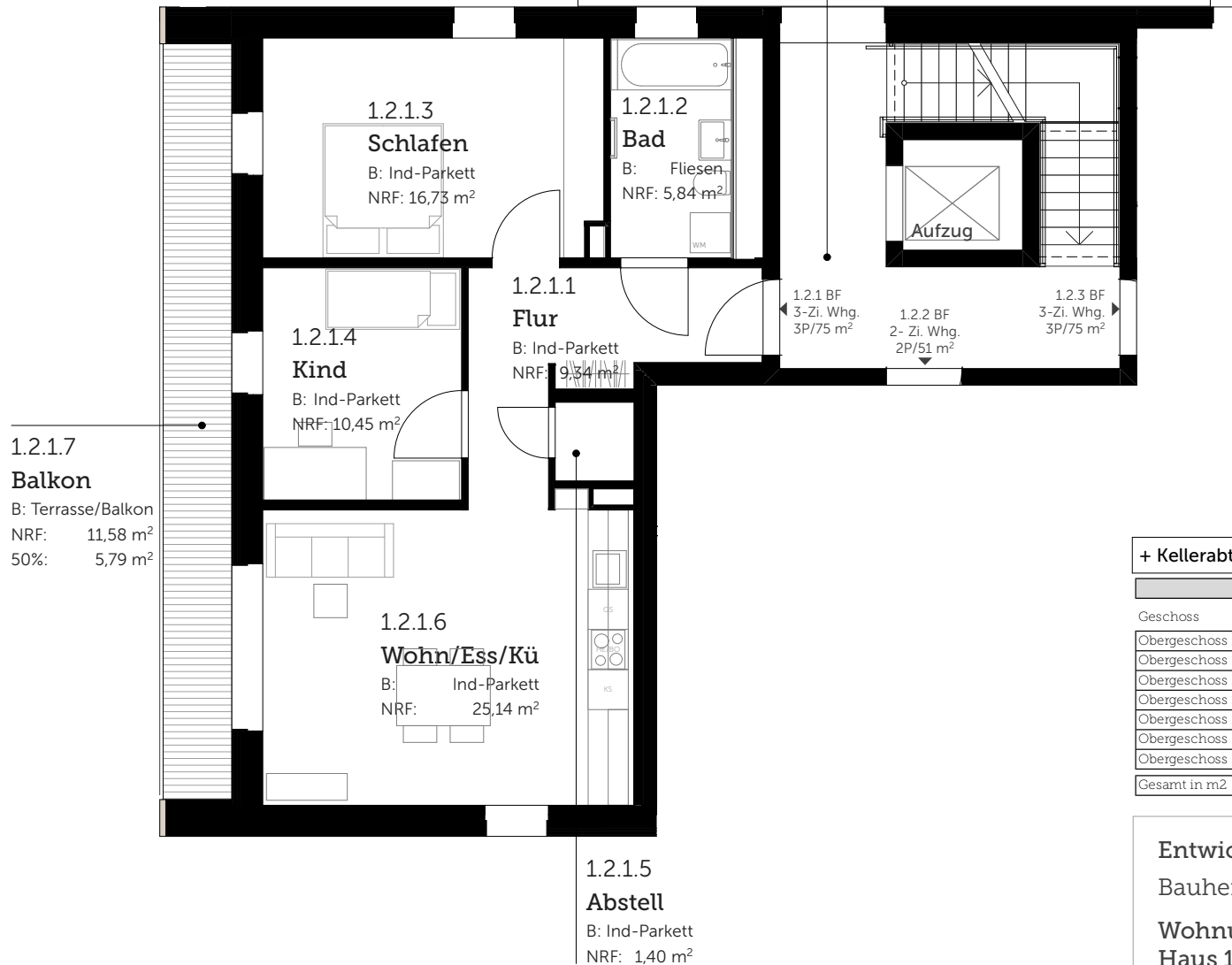
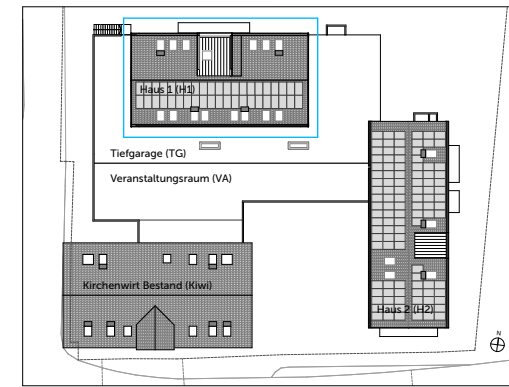

+ Kellerabteil Nr. 4

Wohnung 1.2.1					
Geschoss	Raumnr.	Raumname	Wohnfläche in m ²	Gesamt in m ²	Art der Wohnung
Obergeschoss 1	1.2.1.5	Abstell	1,40		
Obergeschoss 1	1.2.1.2	Bad	5,84		
Obergeschoss 1	1.2.1.7	Balkon 50%	5,79		
Obergeschoss 1	1.2.1.1	Flur	9,34		
Obergeschoss 1	1.2.1.4	Kind	10,45		
Obergeschoss 1	1.2.1.3	Schlafen	16,73		
Obergeschoss 1	1.2.1.6	Wohn/Ess/Kü	25,14		
Gesamt in m ²			74,69		3 - Zi - Whg.

Entwicklung Areal Kirchenwirt Wörthsee 28.11.22

Bauherr: Gemeinde Wörthsee 1:100, 1:1,25

**Wohnung 1.2.1
 Haus 1**

Herzog-Heinrich-Straße 20 80336 München
 Tel: 089 21898443 -0 Fax: 089 21898443 -33
 info@himerundriehl.de himerundriehl.de

***hirner & riehl architekten**
 stadtplaner bda partg mbb

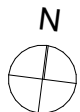

1.2.TH
Treppenhaus
 B: Estrich versiegelt
 NRF: 19,84 m²

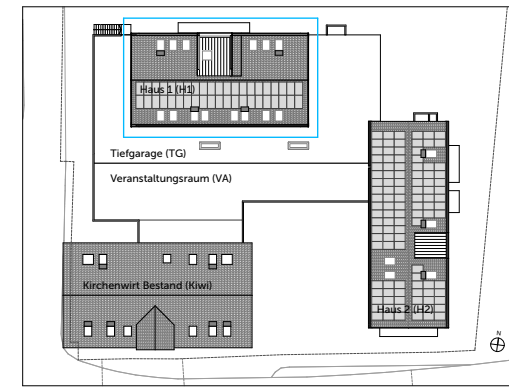
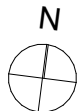
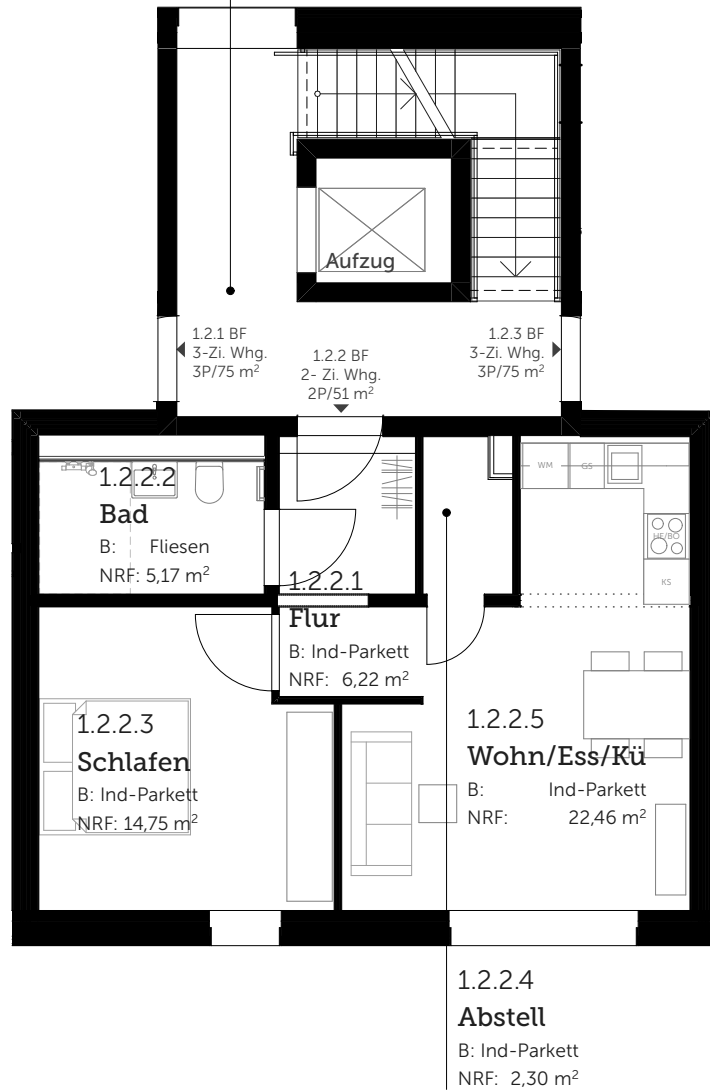

+ Kellerabteil Nr. 5

Wohnung 1.2.2					
Geschoss	Raumnr.	Raumname	Wohnfläche in m ²	Gesamt in m ²	Art der Wohnung
Obergeschoss 1	1.2.2.4	Abstell	2,30	50,90	2- Zi- Whg.
Obergeschoss 1	1.2.2.2	Bad	5,17		
Obergeschoss 1	1.2.2.1	Flur	6,22		
Obergeschoss 1	1.2.2.3	Schlafen	14,75		
Obergeschoss 1	1.2.2.5	Wohn/Ess/Kü	22,46		
Gesamt in m ²				50,90	

Entwicklung Areal Kirchenwirt Wörthsee 28.11.22
 Bauherr: Gemeinde Wörthsee 1:100, 1:1,25
Wohnung 1.2.2
Haus 1
 Herzog-Heinrich-Straße 20 80336 München
 Tel: 089 21898443 -0 Fax: 089 21898443 -33
 info@himerundriehl.de himerundriehl.de
***hirner & riehl architekten**
 stadtplaner bda partg mbb

1.2.TH
Treppenhaus

B: Estrich versiegelt
NRF: 19,84 m²

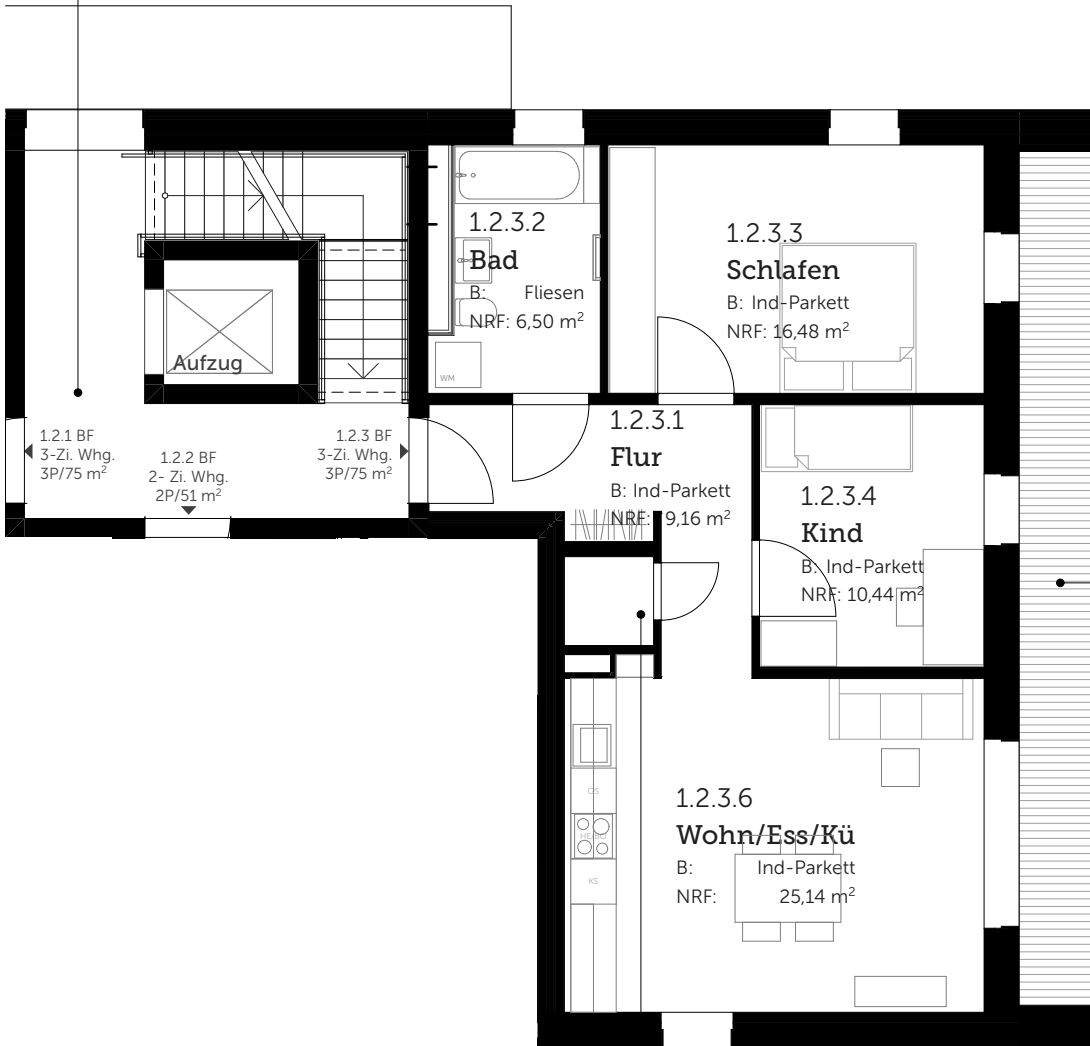

1.2.3.7
Balkon
B: Terrasse/Balkon
NRF: 11,58 m²
50%: 5,79 m²

1.2.3.5
Abstell
B: Ind-Parkett
NRF: 1,40 m²

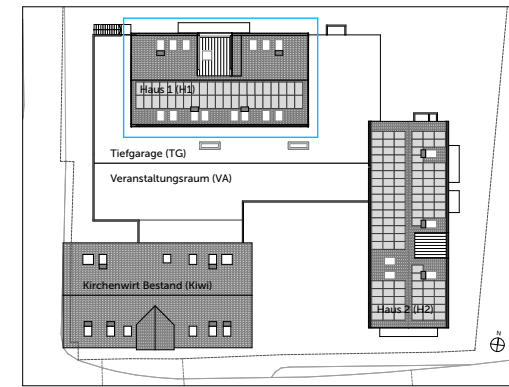
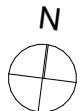

+ Kellerabteil Nr. 6

Wohnung 1.2.3					
Geschoss	Raumnr.	Raumname	Wohnfläche in m2	Gesamt in m2	Art der Wohnung
Obergeschoss 1	1.2.3.5	Abstell	1,40		
Obergeschoss 1	1.2.3.2	Bad	6,50		
Obergeschoss 1	1.2.3.7	Balkon 50%	5,79		
Obergeschoss 1	1.2.3.1	Flur	9,16		
Obergeschoss 1	1.2.3.4	Kind	10,44		
Obergeschoss 1	1.2.3.3	Schlafen	16,48		
Obergeschoss 1	1.2.3.6	Wohn/Ess/Kü	25,14		
Gesamt in m2				74,91	3- Zi- Whg.

Entwicklung Areal Kirchenwirt Wörthsee 28.11.22

Bauherr: Gemeinde Wörthsee 1:100, 1:1,25

Wohnung 1.2.3
Haus 1

Herzog-Heinrich-Straße 20 80336 München
Tel: 089 21898443 -0 Fax: 089 21898443 -33
info@himerundriehl.de himerundriehl.de

*hirner & riehl architekten
stadtplaner bda partg mbb

1.3.TH
Treppenhaus

B: Estrich versiegelt
NRF: 19,31 m²

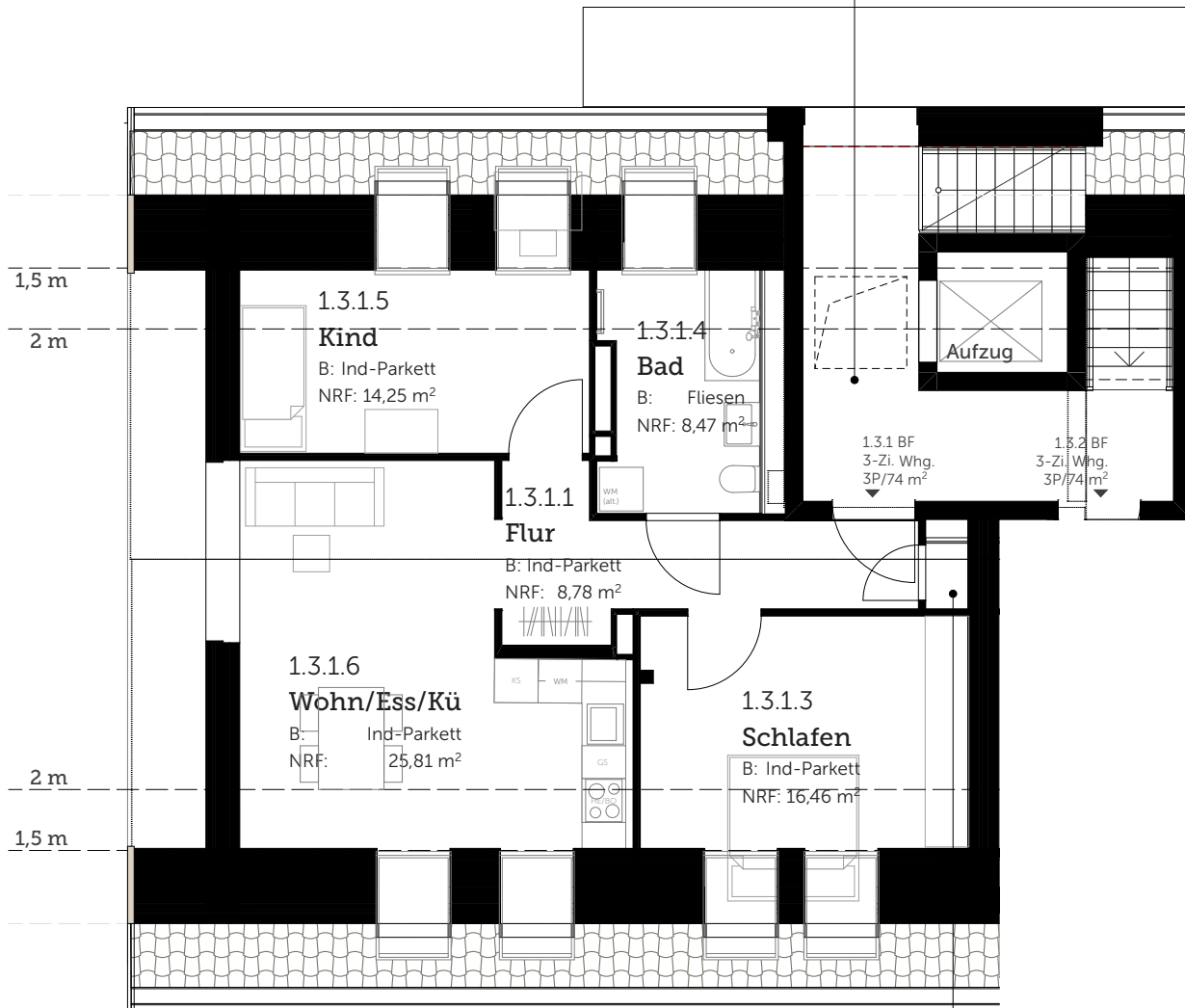

1.3.1.2
Abstell

B: Ind-Parkett
NRF: 0,51 m²

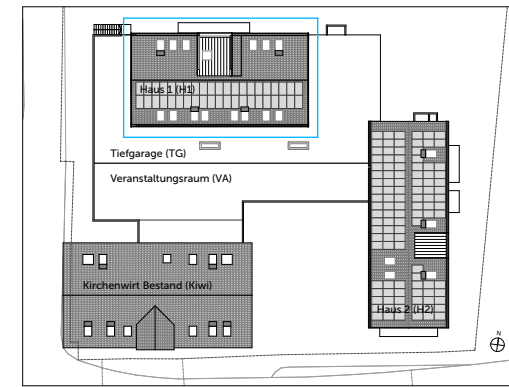
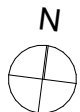

+ Kellerabteil Nr. 7

Wohnung 1.3.1					
Geschoss	Raumnr.	Raumname	Wohnfläche in m ²	Gesamt in m ²	Art der Wohnung
Obergeschoss 2	1.3.1.2	Abstell	0,51		
Obergeschoss 2	1.3.1.4	Bad	8,47		
Obergeschoss 2	1.3.1.1	Flur	8,78		
Obergeschoss 2	1.3.1.3	Schlafen	16,46		
Obergeschoss 2	1.3.1.6	Wohn/Ess/Kü	25,81		
Obergeschoss 2	1.3.1.5	Kind	14,25		
Gesamt in m ²				74,28	3- Zi- Whg.

Entwicklung Areal Kirchenwirt Wörthsee 28.11.22

Bauherr: Gemeinde Wörthsee 1:1,25, 1:100

Wohnung 1.3.1
Haus 1

Herzog-Heinrich-Straße 20 80336 München
Tel: 089 21898443 -0 Fax: 089 21898443 -33
info@himerundriehl.de himerundriehl.de

*hirner & riehl architekten
stadtplaner bda partg mbb

1.3.TH
Treppenhaus
 B: Estrich versiegelt
 NRF: 19,31 m²

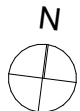
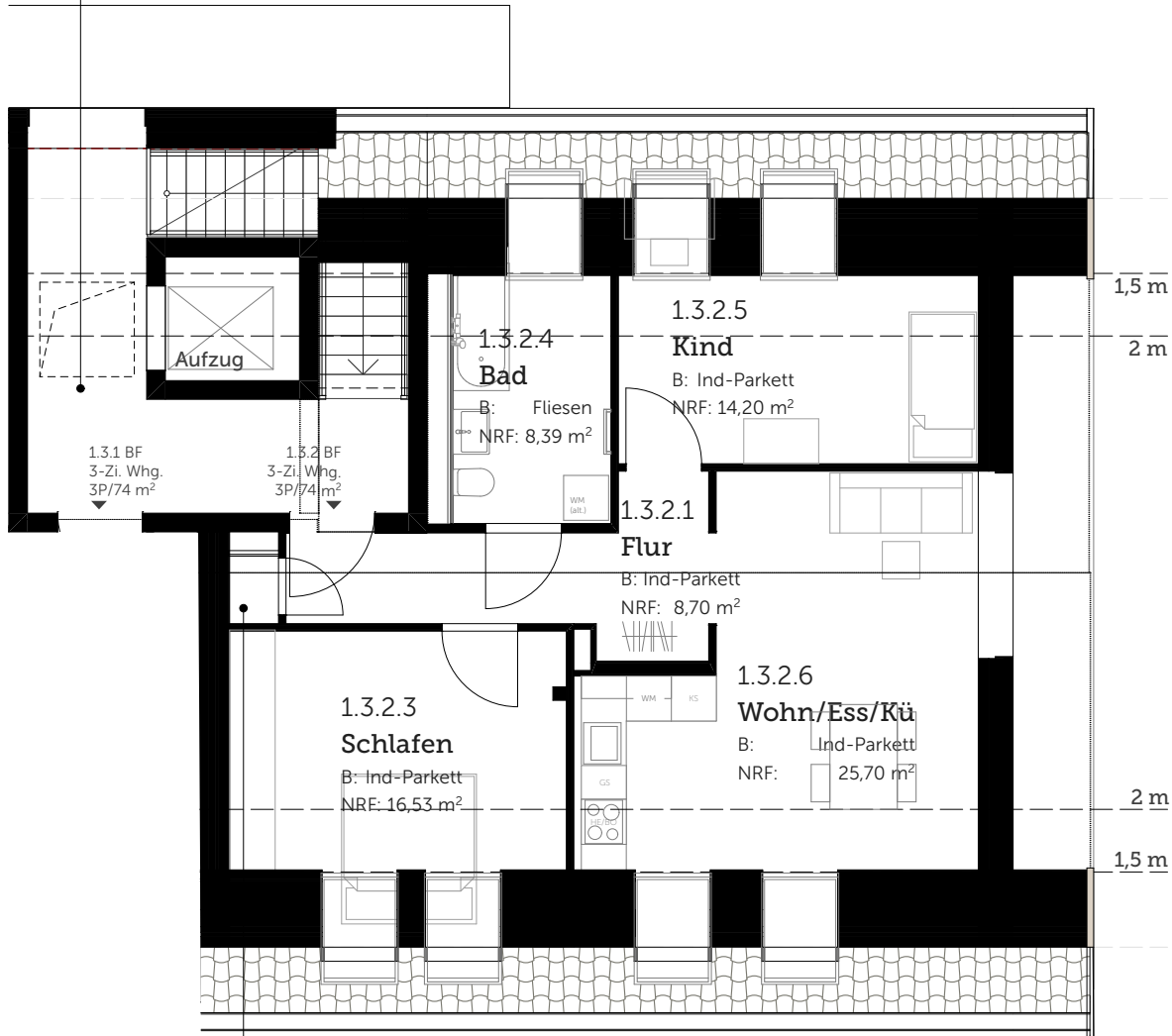

1.3.2.2
Abstell
 B: Ind-Parkett
 NRF: 0,58 m²

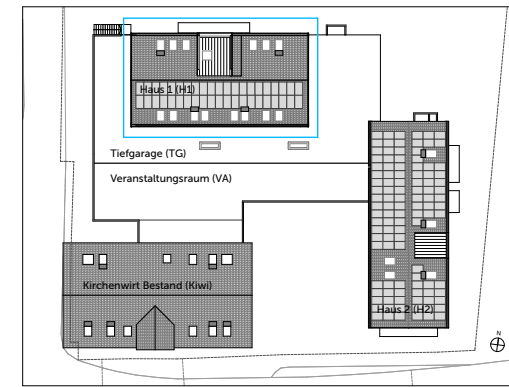

+ Kellerabteil Nr. 8

Wohnung 1.3.2					
Geschoss	Raumnr.	Raumname	Wohnfläche in m ²	Gesamt in m ²	Art der Wohnung
Obergeschoss 2	1.3.2.2	Abstell	0,58		
Obergeschoss 2	1.3.2.4	Bad	8,39		
Obergeschoss 2	1.3.2.1	Flur	8,7		
Obergeschoss 2	1.3.2.3	Schlafen	16,53		
Obergeschoss 2	1.3.2.6	Wohn/Ess/Kü	25,7		
Obergeschoss 2	1.3.2.5	Kind	14,2		
Gesamt in m ²				74,10	3- Zi- Whg.

Entwicklung Areal Kirchenwirt Wörthsee 28.11.22

Bauherr: Gemeinde Wörthsee 1:1,25, 1:100

**Wohnung 1.3.2
 Haus 1**

Herzog-Heinrich-Straße 20 80336 München
 Tel: 089 21898443 -0 Fax: 089 21898443 -33
 info@himerundriehl.de himerundriehl.de

***hirner & riehl architekten**
 stadtplaner bda partg mbb

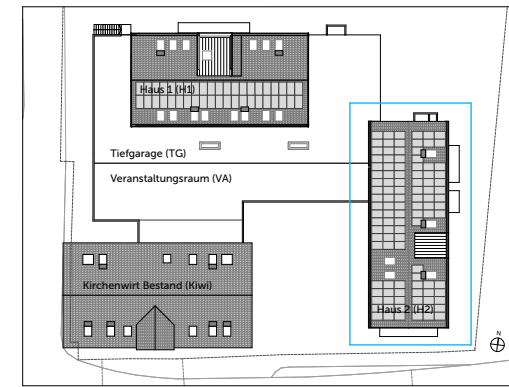

**2.1.TH
Treppenhaus**
B: Estrich versiegelt
NRF: 14,79 m²

**2.1.1.1
Flur**
B: Ind-Parkett
NRF: 5,92 m²

**2.1.1.3
Abstell**
B: Ind-Parkett
NRF: 1,51 m²

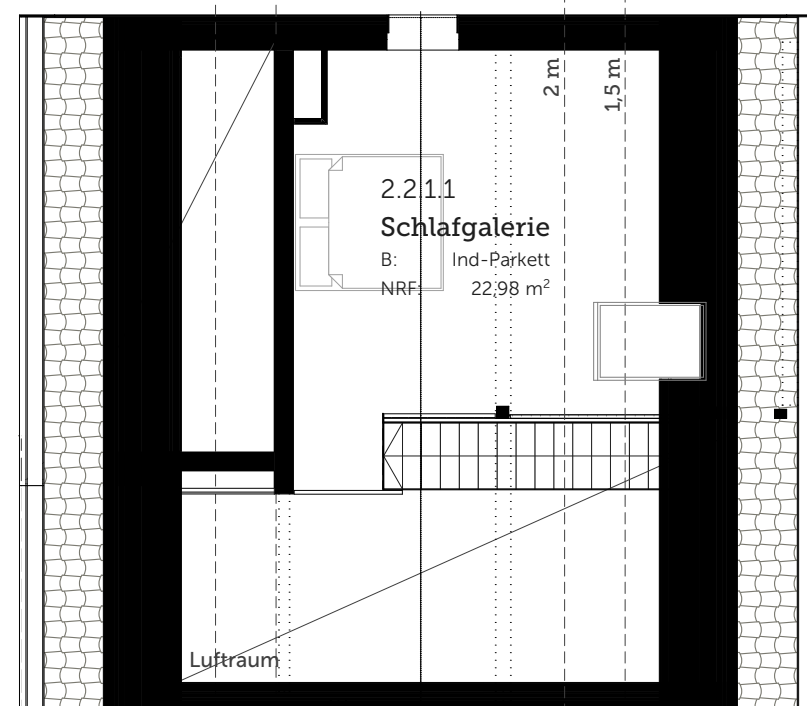

+ Kellerabteil Nr. 9

Wohnung 2.1.1

Geschoss	Raumnr.	Raumname	Wohnfläche in m2	Gesamt in m2	Art der Wohnung
Obergeschoss 1	2.1.1.3	Abstell	1,51		
Obergeschoss 1	2.1.1.2	Bad	6,11		
Obergeschoss 1	2.1.1.1	Flur	5,92		
Obergeschoss 1	2.1.1.4	Kind	14,74		
Obergeschoss 1	2.1.1.6	Balkon 25%	1,70		
Obergeschoss 1	2.1.1.5	Wohn/Ess/Kü	24,92		
Obergeschoss 2	2.2.1.1	Schlafgalerie	22,98		

Gesamt in m2

77,88

3- Zi- Whg.

Entwicklung Areal Kirchenwirt Wörthsee 28.11.22

Bauherr: Gemeinde Wörthsee

1:1,25, 1:100

**Wohnung 2.1.1
Haus 2**

Herzog-Heinrich-Straße 20 80336 München
Tel: 089 21898443 -0 Fax: 089 21898443 -33
info@himerundrieh.de himerundrieh.de

***himer & rieh architekten**
stadtplaner bda partg mbb

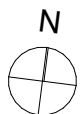

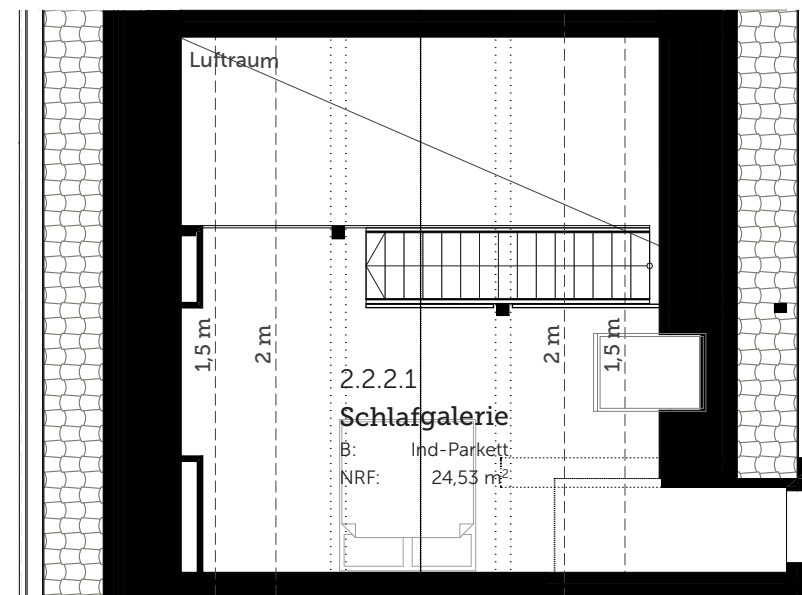
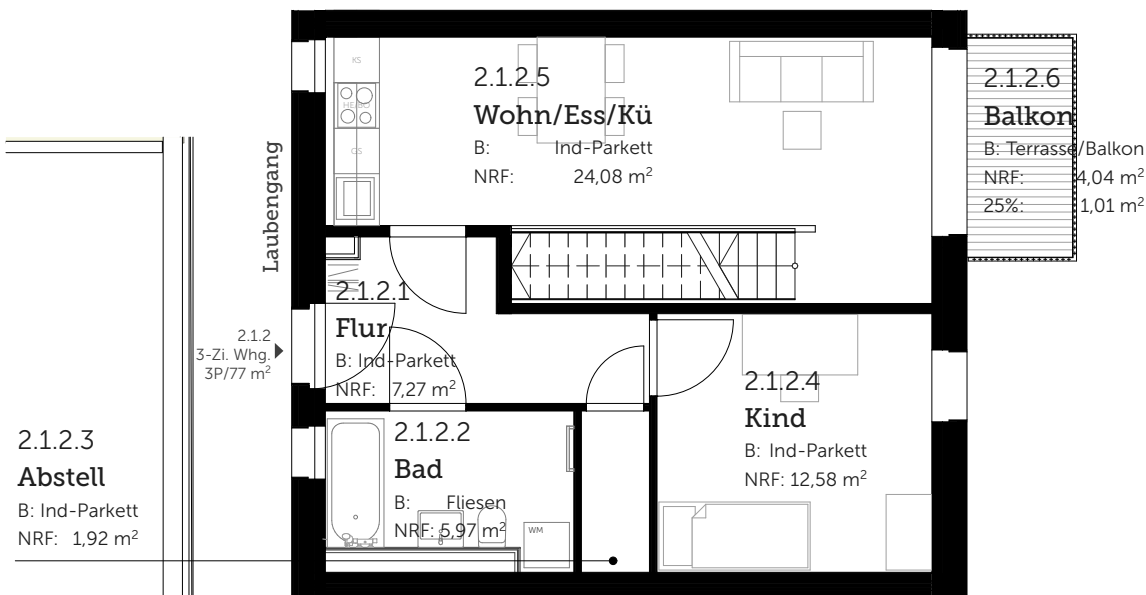
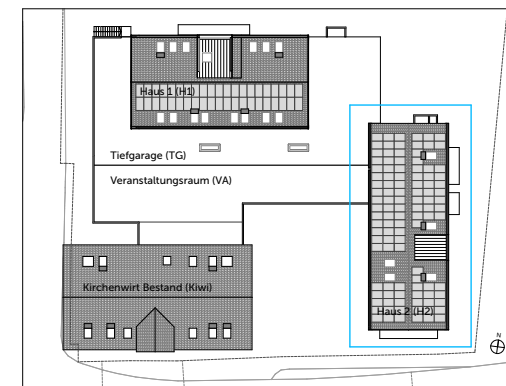

+ Kellerabteil Nr. 10

Wohnung 2.1.2					
Geschoss	Raumnr.	Raumname	Wohnfläche in m ²	Gesamt in m ²	Art der Wohnung
Obergeschoss 1	2.1.2.3	Abstell	1,92		
Obergeschoss 1	2.1.2.2	Bad	5,97		
Obergeschoss 1	2.1.2.1	Flur	7,27		
Obergeschoss 1	2.1.2.4	Kind	12,58		
Obergeschoss 1	2.1.2.6	Balkon 25%	1,01		
Obergeschoss 1	2.1.2.5	Wohn/Ess/Kü	24,08		
Obergeschoss 2	2.2.2.1	Schlafgalerie	24,53		
Gesamt in m ²			77,36		3- Zi- Whg.

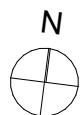

Entwicklung Areal Kirchenwirt Wörthsee 28.11.22

Bauherr: Gemeinde Wörthsee 1:1,25, 1:100

**Wohnung 2.1.2
Haus 2**

Herzog-Heinrich-Straße 20 80336 München
Tel: 089 21898443 -0 Fax: 089 21898443 -33
info@himerundriehl.de himerundriehl.de

***himer & riehl architekten**
stadtplaner bda partg mbb

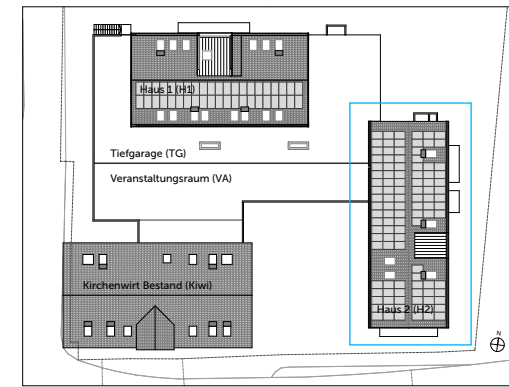
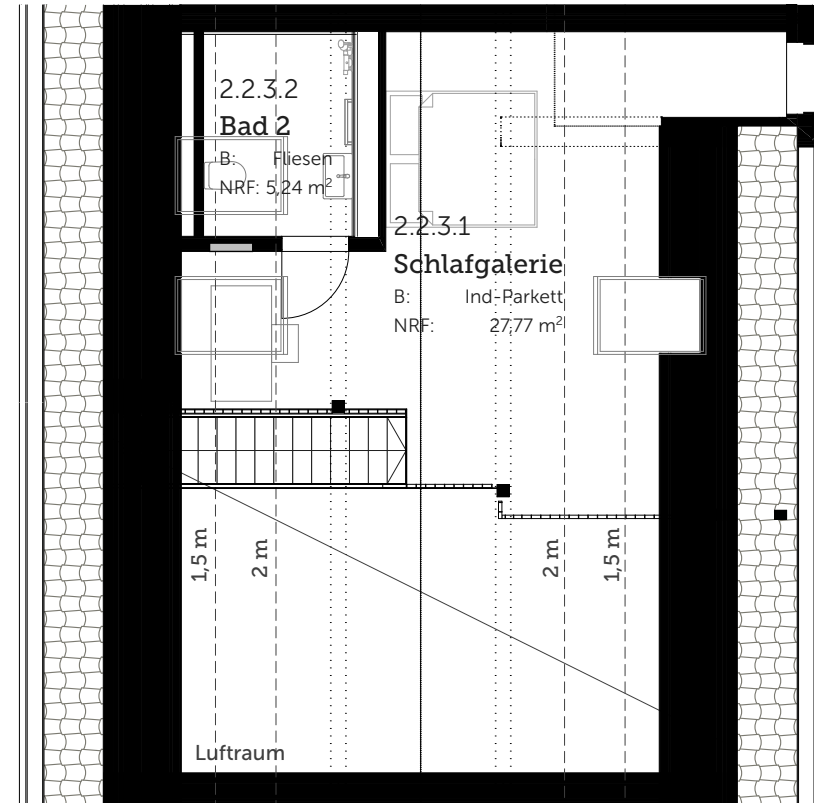
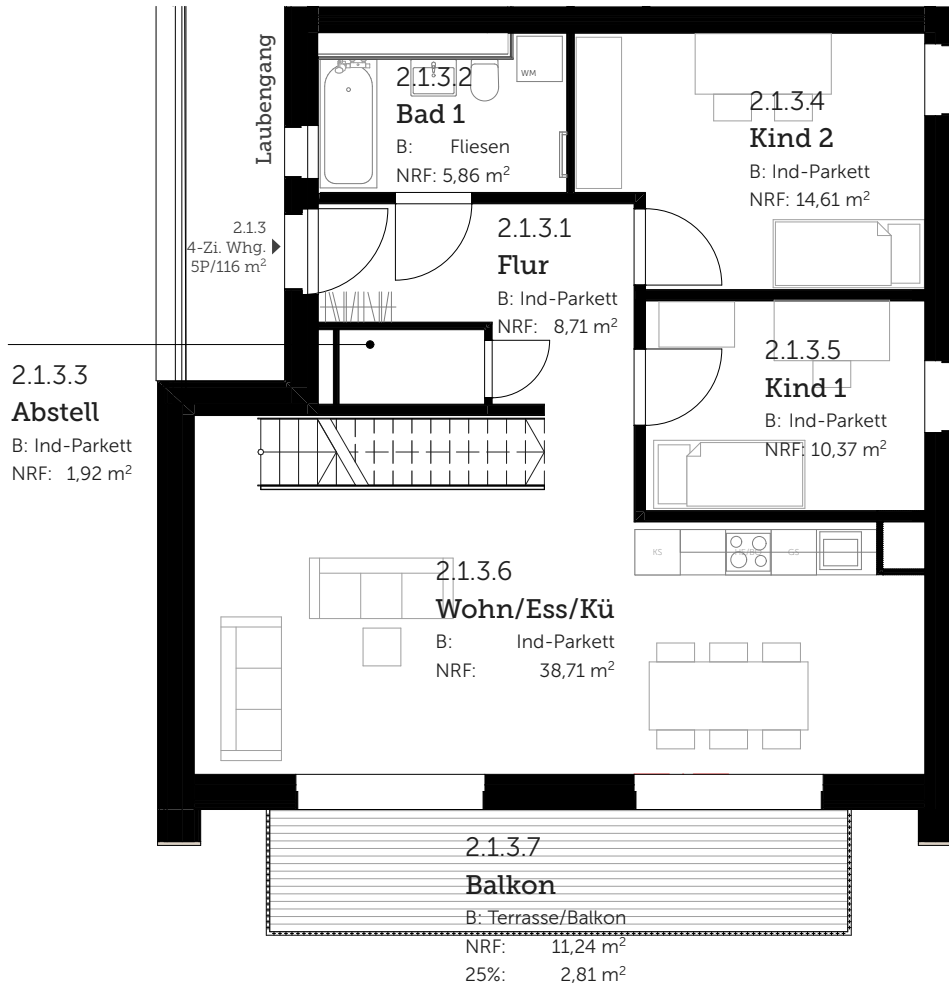

+ Kellerabteil Nr. 11

Wohnung 2.1.3					
Geschoss	Raumnr.	Raumname	Wohnfläche in m2	Gesamt in m2	Art der Wohnung
Obergeschoss 1	2.1.3.3	Abstell	1,92		
Obergeschoss 1	2.1.3.2	Bad 1	5,86		
Obergeschoss 1	2.1.3.7	Balkon 25%	2,81		
Obergeschoss 1	2.1.3.1	Flur	8,71		
Obergeschoss 1	2.1.3.5	Kind 1	10,37		
Obergeschoss 1	2.1.3.4	Kind 2	14,61		
Obergeschoss 1	2.1.3.6	Wohn/Ess/Kü	38,71		
Obergeschoss 2	2.2.3.2	Bad 2	5,24		
Obergeschoss 2	2.2.3.1	Schlafgalerie	27,77		
Gesamt in m2				116,00	4- Zi- Whg.

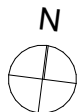

Entwicklung Areal Kirchenwirt Wörthsee 28.11.22
 Bauherr: Gemeinde Wörthsee 1:1,25, 1:100
Wohnung 2.1.3
Haus 2
 Herzog-Heinrich-Straße 20 80336 München
 Tel: 089 21898443 -0 Fax: 089 21898443 -33
 info@himerundriehl.de himerundriehl.de
***himer & riehl architekten**
 stadtplaner bda partg mbb

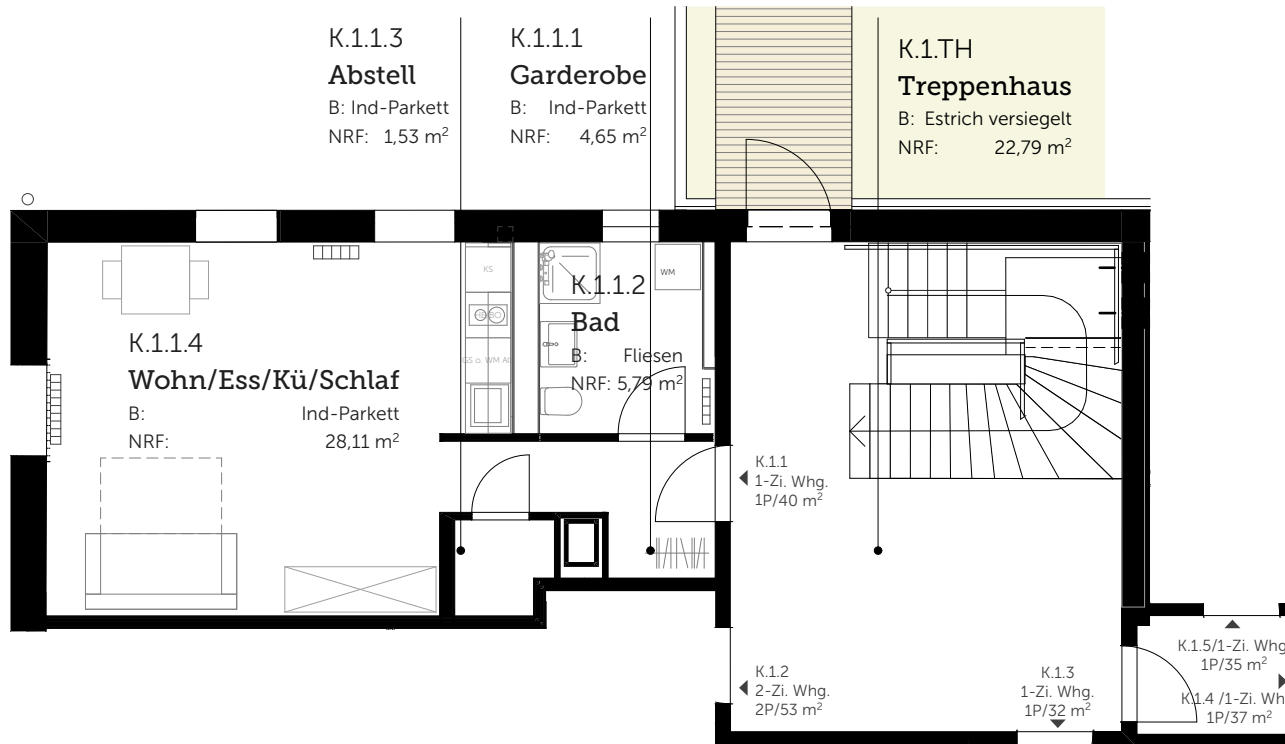
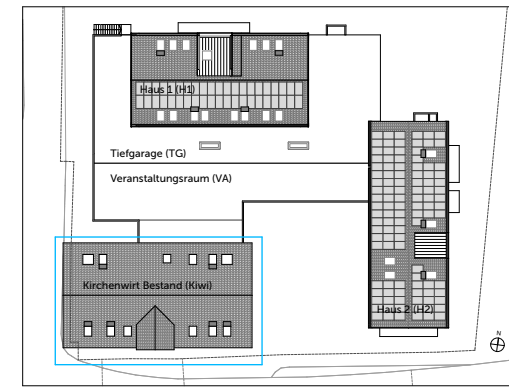

+ Kellerabteil Nr. 12

Wohnung K.1.1					
Geschoss	Raumnr.	Raumname	Wohnfläche in m2	Gesamt in m2	Art der Wohnung
Obergeschoss 1	K.1.1.3	Abstell	1,53		
Obergeschoss 1	K.1.1.2	Bad	5,79		
Obergeschoss 1	K.1.1.1	Garderobe	4,65		
Obergeschoss 1	K.1.1.4	Wohn/Ess/Kü/Schlaf	28,11		
Gesamt in m2				40,08	1- Zi- Whg.

Entwicklung Areal Kirchenwirt Wörthsee 28.11.22

Bauherr: Gemeinde Wörthsee 1:1,25, 1:100

**Wohnung K.1.1
Kirchenwirt**

Herzog-Heinrich-Straße 20 80336 München
Tel: 089 21898443 -0 Fax: 089 21898443 -33
info@himerundriehl.de himerundriehl.de

***hirner & riehl architekten**
stadtplaner bda partg mbb

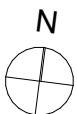

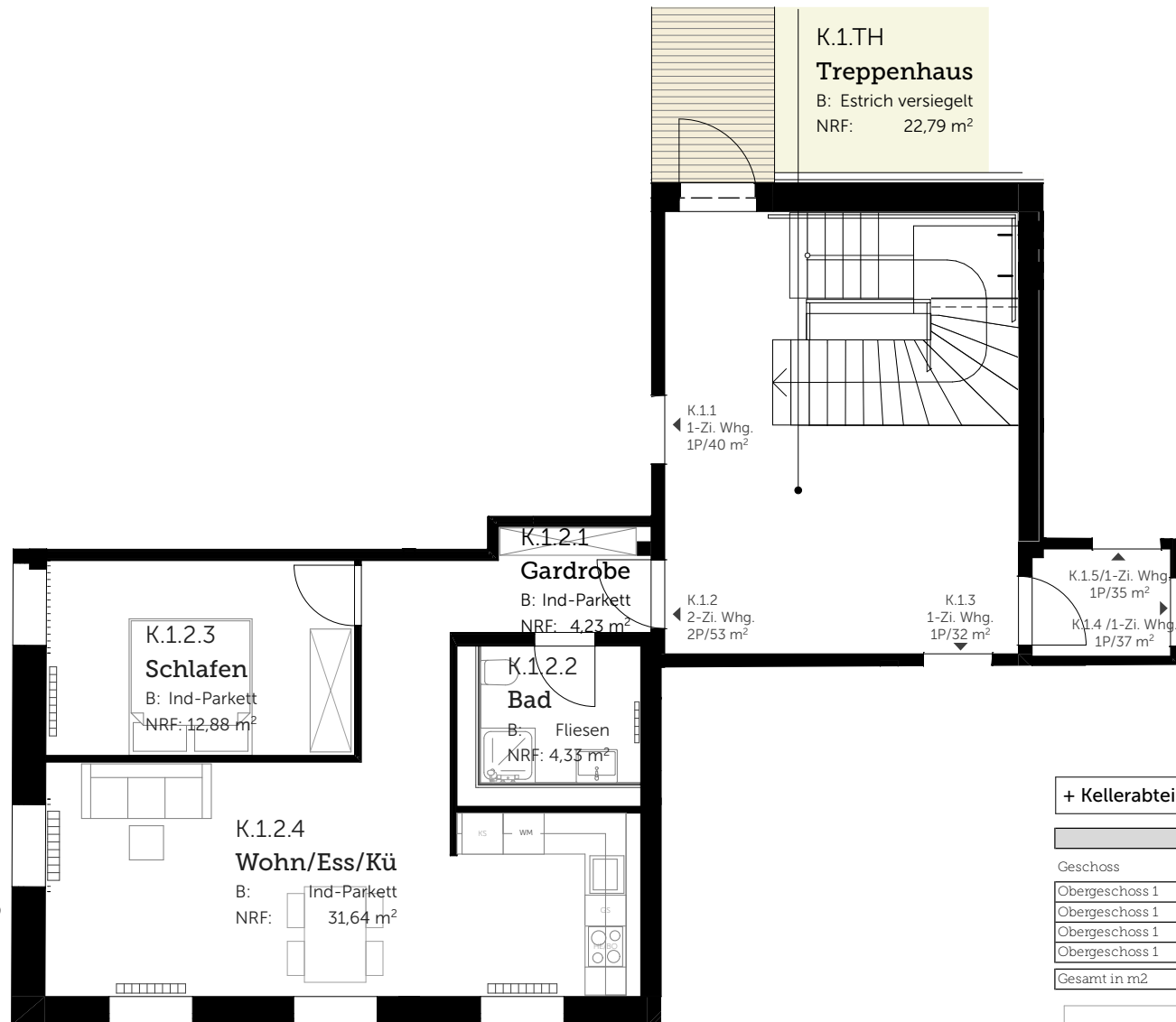
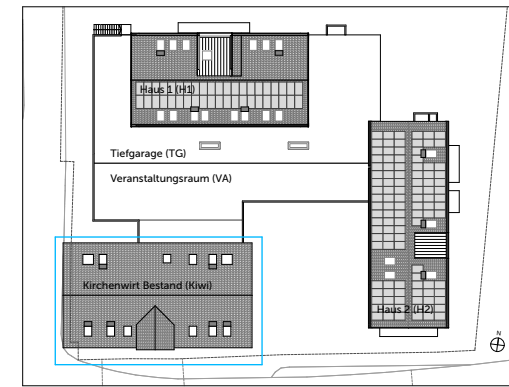

+ Kellerabteil Nr. 13

Wohnung K.1.2					
Geschoss	Raumnr.	Raumname	Wohnfläche in m ²	Gesamt in m ²	Art der Wohnung
Obergeschoss 1	K.1.2.2	Bad	4,33		
Obergeschoss 1	K.1.2.1	Garderobe	4,23		
Obergeschoss 1	K.1.2.3	Schlafen	12,88		
Obergeschoss 1	K.1.2.4	Wohn/Ess/Kü	31,67		
Gesamt in m ²				53,11	2-Zi-Whg.

Entwicklung Areal Kirchenwirt Wörthsee 28.11.22

Bauherr: Gemeinde Wörthsee 1:1,25, 1:100

**Wohnung K.1.2
Kirchenwirt**

Herzog-Heinrich-Straße 20 80336 München
Tel: 089 21898443 -0 Fax: 089 21898443 -33
info@himerundriehl.de himerundriehl.de

***hirner & riehl architekten**
stadtplaner bda partg mbb

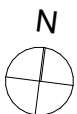

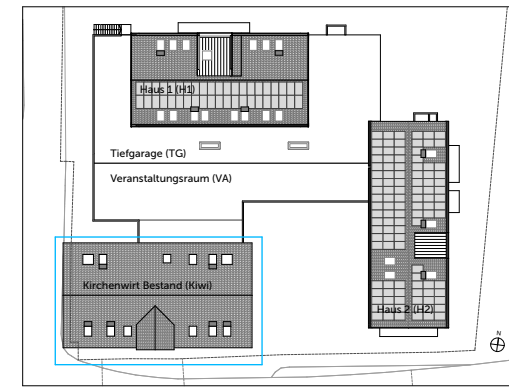
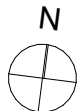
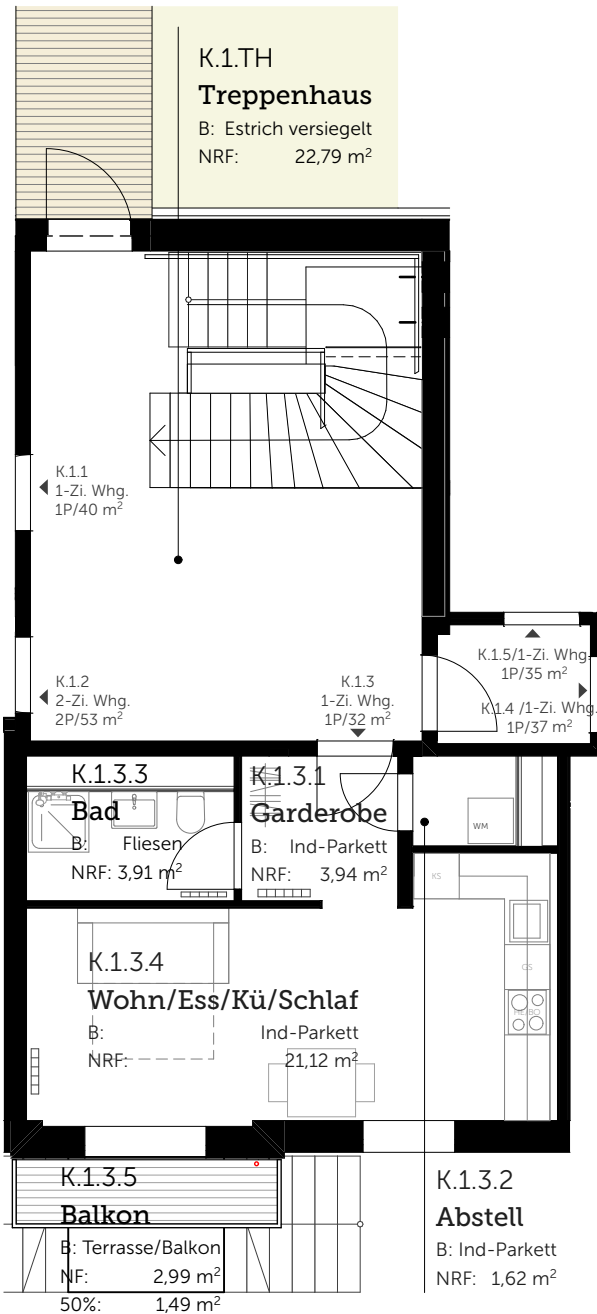

+ Kellerabteil Nr. 14

Wohnung K.1.3					
Geschoss	Raumnr.	Raumname	Wohnfläche in m ²	Gesamt in m ²	Art der Wohnung
Obergeschoss 1	K.1.3.2	Abstell	1,62		
Obergeschoss 1	K.1.3.3	Bad	3,91		
Obergeschoss 1	K.1.3.1	Garderobe	3,94		
Obergeschoss 1	K.1.3.4	Wohn/Ess/Kü/Schlaf	21,12		
Obergeschoss 1	K.1.3.5	Balkon 50%	1,49		
Gesamt in m ²				32,08	1-Zi-Whg.

Entwicklung Areal Kirchenwirt Wörthsee 28.11.22

Bauherr: Gemeinde Wörthsee 1:1,25, 1:100

**Wohnung K.1.3
Kirchenwirt**

Herzog-Heinrich-Straße 20 80336 München
Tel: 089 21898443 -0 Fax: 089 21898443 -33
info@himerundriehl.de himerundriehl.de

***hirner & riehl architekten**
stadtplaner bda partg mbb

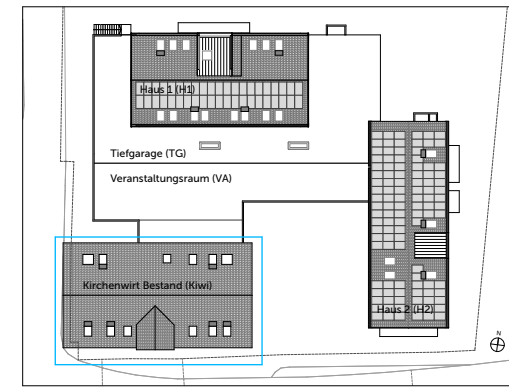
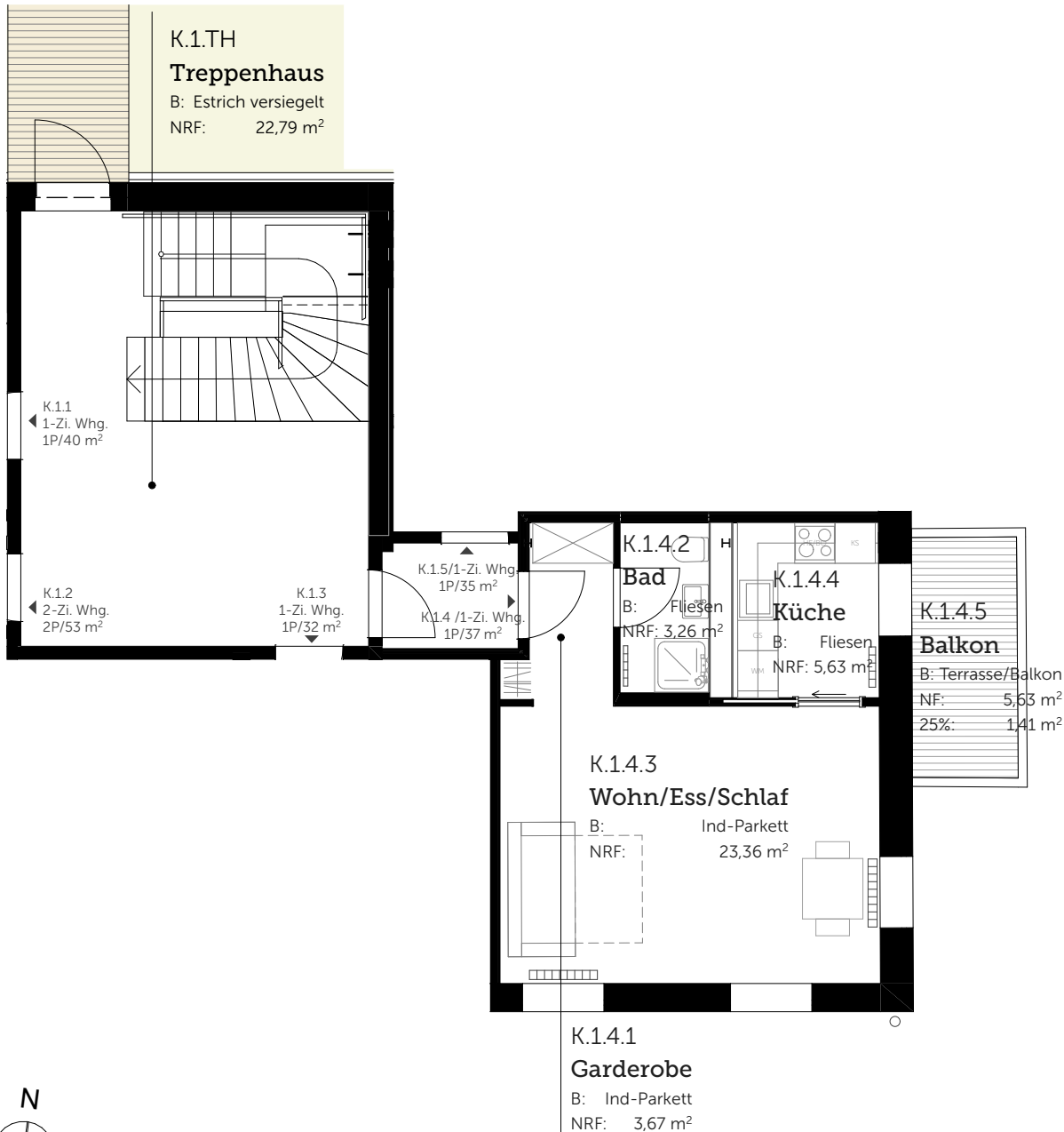

+ Kellerabteil Nr. 15

Wohnung K.1.4					
Geschoss	Raumnr.	Raumname	Wohnfläche in m2	Gesamt in m2	Art der Wohnung
Obergeschoss 1	K.1.4.2	Bad	3,26		
Obergeschoss 1	K.1.4.1	Garderobe	3,67		
Obergeschoss 1	K.1.4.3	Wohn/Ess/Schlaf	23,36		
Obergeschoss 1	K.1.4.4	Küche	5,63		
Obergeschoss 1	K.1.4.5	Balkon 25%	1,41		
Gesamt in m2				37,33	1-Zi-Whg.

Entwicklung Areal Kirchenwirt Wörthsee 28.11.22

Bauherr: Gemeinde Wörthsee 1:1,25, 1:100

**Wohnung K.1.4
Kirchenwirt**

Herzog-Heinrich-Straße 20 80336 München
Tel: 089 21898443 -0 Fax: 089 21898443 -33
info@himerundriehl.de himerundriehl.de

***himer & riehl architekten**
stadtplaner bda partg mbb

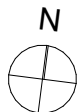

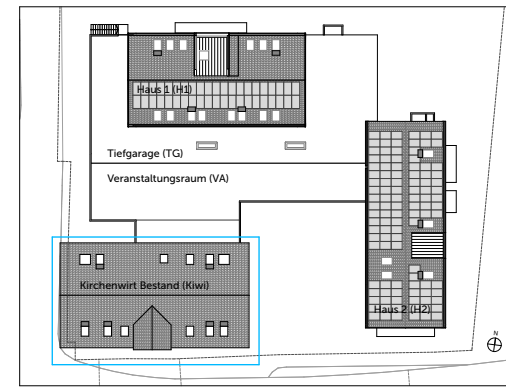
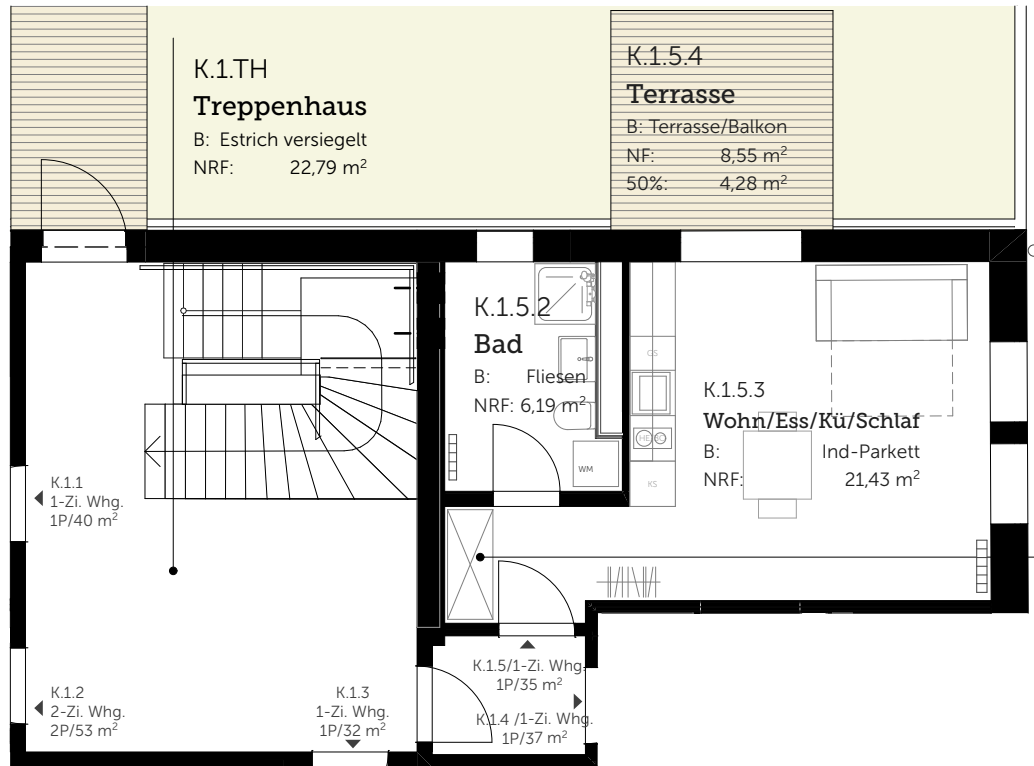

**K.1.5.1
Garderobe**
B: Ind-Parkett
NRF: 3,59 m²

**K.1.5.4
Terrasse**
B: Terrasse/Balkon
NF: 8,55 m²
50%: 4,28 m²

**K.1.5.2
Bad**
B: Fliesen
NRF: 6,19 m²

**K.1.5.3
Wohn/Ess/Kü/Schlaf**
B: Ind-Parkett
NRF: 21,43 m²

**K.1.TH
Treppenhaus**
B: Estrich versiegelt
NRF: 22,79 m²

**K.1.1
1-Zi. Whg.**
1P/40 m²

**K.1.2
2-Zi. Whg.**
2P/53 m²

**K.1.3
1-Zi. Whg.**
1P/32 m²

K.1.5/1-Zi. Whg.
1P/35 m²

K.1.4 /1-Zi. Whg.
1P/37 m²

+ Kellerabteil Nr. 16

Wohnung K.1.5					
Geschoss	Raumnr.	Raumname	Wohnfläche in m2	Gesamt in m2	Art der Wohnung
Obergeschoss 1	K.1.5.2	Bad	6,19		
Obergeschoss 1	K.1.5.1	Garderobe	3,59		
Obergeschoss 1	K.1.5.3	Wohn/Ess/Kü/Schlaf	21,43		
Obergeschoss 1	K.1.5.4	Terrasse 50%	4,28		
Gesamt in m2				35,49	1- Zi- Whg.

Entwicklung Areal Kirchenwirt Wörthsee 28.11.22

Bauherr: Gemeinde Wörthsee 1:1,25, 1:100

**Wohnung K.1.5
Kirchenwirt**

Herzog-Heinrich-Straße 20 80336 München
Tel: 089 21898443 -0 Fax: 089 21898443 -33
info@himerundriehl.de himerundriehl.de

***himer & riehl architekten**
stadtplaner bda partg mbb

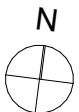

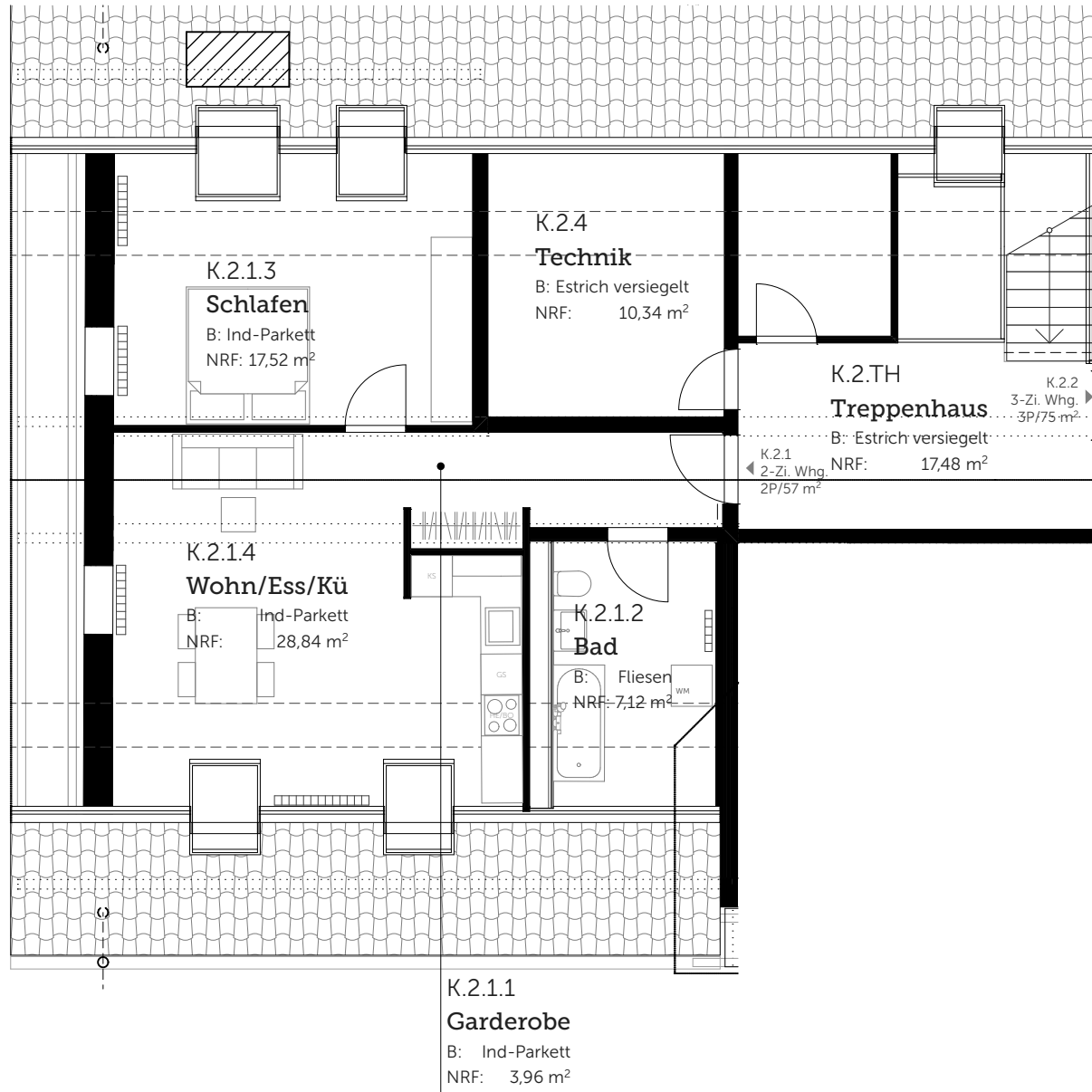
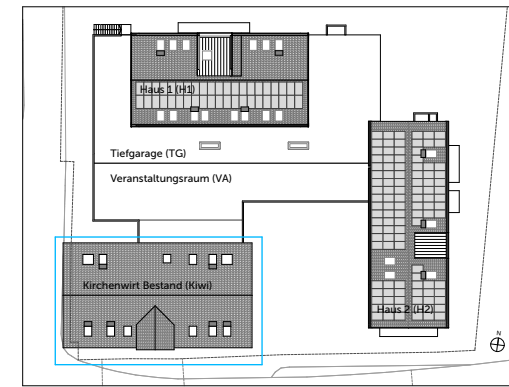

+ Kellerabteil Nr. 17

Wohnung K.2.1					
Geschoss	Raumnr.	Raumname	Wohnfläche in m ²	Gesamt in m ²	Art der Wohnung
Obergeschoss 2	K.2.1.1	Garderobe	3,96		
Obergeschoss 2	K.2.1.2	Bad	7,12		
Obergeschoss 2	K.2.1.3	Schlafen	17,52		
Obergeschoss 2	K.2.1.4	Wohn/Ess/Kü	28,84		
Gesamt in m ²				57,44	2- Zi- Whg.

Entwicklung Areal Kirchenwirt Wörthsee 28.11.22

Bauherr: Gemeinde Wörthsee 1:1,25, 1:100

**Wohnung K.2.1
Kirchenwirt**

Herzog-Heinrich-Straße 20 80336 München
Tel: 089 21898443 -0 Fax: 089 21898443 -33
info@himerundriehl.de himerundriehl.de

***himer & riehl architekten**
stadtplaner bda partg mbb

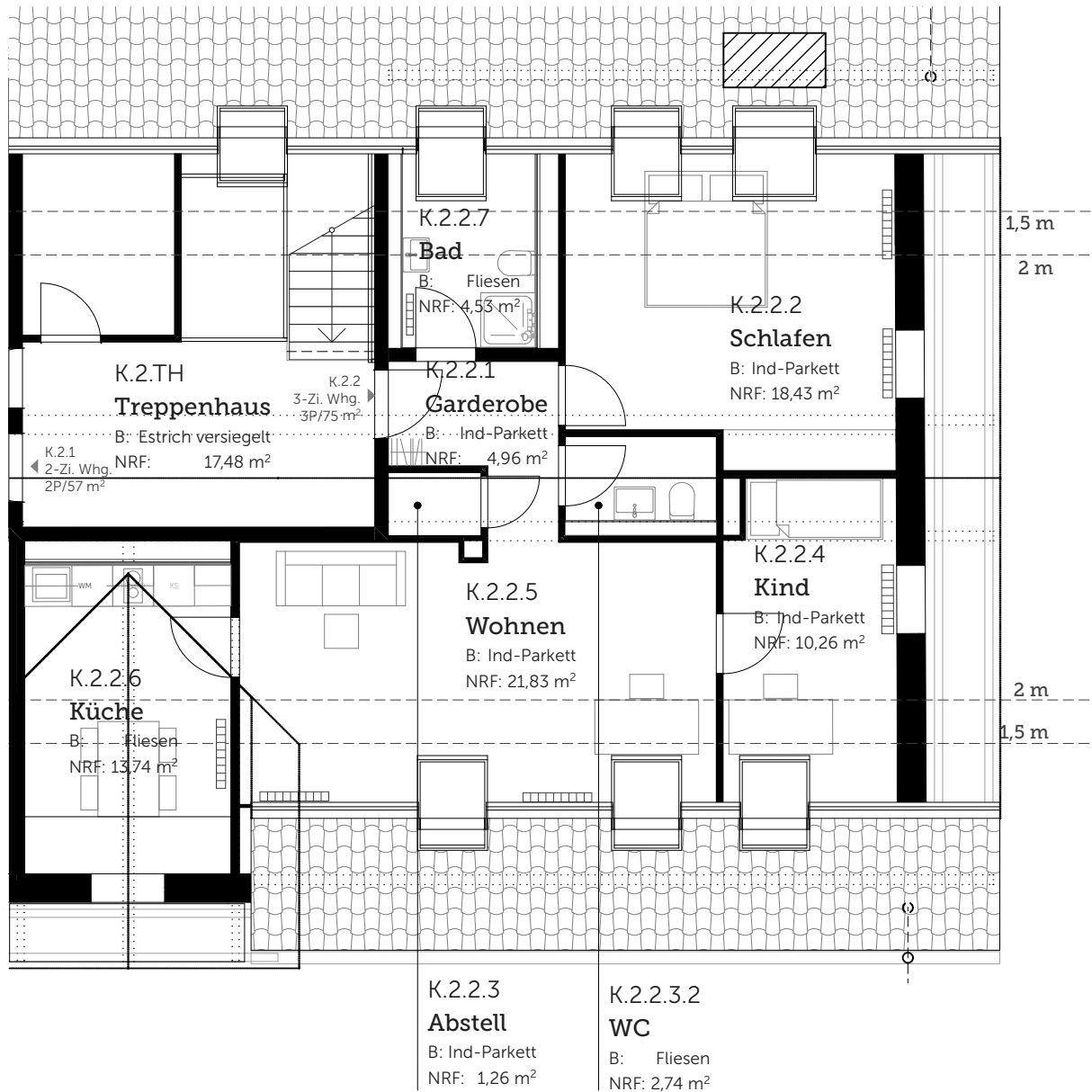
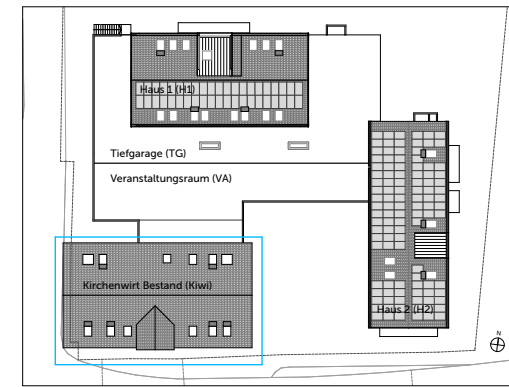

+ Kellerabteil Nr. 18

Wohnung K.2.2

Geschoss	Raumnr.	Raumname	Wohnfläche in m ²	Gesamt in m ²	Art der Wohnung
Obergeschoss 2	K.2.2.3	Abstell	1,26		
Obergeschoss 2	K.2.2.7	Bad	4,53		
Obergeschoss 2	K.2.2.1	Garderobe	4,96		
Obergeschoss 2	K.2.2.6	Küche	13,74		
Obergeschoss 2	K.2.2.5	Wohn/Ess	21,83		
Obergeschoss 2	K.2.2.2	Schlafen	18,43		
Obergeschoss 2	K.2.2.4	Kind	10,26		

Gesamt in m² **75,01** 3- Zi- Whg.

Entwicklung Areal Kirchenwirt Wörthsee 28.11.22
 Bauherr: Gemeinde Wörthsee 1:1,25, 1:100
Wohnung K.2.2
Kirchenwirt
 Herzog-Heinrich-Straße 20 80336 München
 Tel: 089 21898443 -0 Fax: 089 21898443 -33
 info@himerundriehl.de himerundriehl.de
***himer & riehl architekten**
 stadtplaner bda partg mbb

